Subject: Sostenibilidad en el Caribe
Date: Wednesday, May 8, 2013 11:31:30 AM ET
From: Environmental Finance Center
To: Laura Cardoso

mayo 2013

Las noticias

¡Bienvenidos al eNews del Centro Financiero del Medio Ambiente sobre sostenibilidad en el Caribe!

¡Bienvenidos al eNews del Centro Financiero del Medio Ambiente de la Universidad de Syracuse (EFC según sus siglas en inglés: Environmental Finance Center) sobre Sostenibilidad en el Caribe! El EFC de SU, parte de una Red de Centros Financieros del Medio Ambiente, tiene orgullo en facilitar el desarrollo de comunidades sostenibles y resistes a través de Nueva York, Nueva Jersey, Puerto Rico, las Islas Vírgenes de EEUU, ocho naciones tribales y otras comunidades del Caribe.

El propósito de este Enews es educar, animar y habilitar que el público participe en los proyectos e iniciativos relacionados con sostenibilidad en el Caribe. Espere recibir más noticias periódicas sobre nuestras reuniones, oportunidades educacionales, y publicaciones.

En esta edición se encuentra información de la Asociación de Reciclaje de Puerto Rico (PRRP), la Asociación de Reciclaje de Vieques (VRP), y la Asociación de Reciclaje de las Islas Vírgenes de EEUU (VIRP), así como noticias, webinars, eventos, y más.

En esta edición

Noticias: ¡SanSe Recicla y la Escuela Montessori ganan premios de la EPA!

Noticias: Internados en en USVI construyen volteadores para hacer composta

Noticias:Nuevo Club de Sostenibilidad en el campus de Saint Thomas de UVI

Evento: Reunión del Equipo de reciclaje de electrónicos de PRRP

Evento: Conferencia: Composta Casera

Evento: Taller: La ciencia de conservación y paisaje sostenible

Evento:Webinar sobre la recuperación termoformadora de PET en los EEUU

Evento: Mesa redonda de VIRP

Evento:Talleres de EFC sobre el manejo de bienes, el finaciamiento y el manejo de energía para sistemas de agua

Calendario

9 de mayo, 2013
1:30 pm - 2:30 pm
Reunión del Equipo de reciclaje de electrónicos de PRRP

14 de mayo, 2013
10:30 am
Conferencia de composta casera

21 de mayo, 2013
1:30 pm - 2:45 pm
Webinar sobre la recuperación termofomadora de PET en los EEUU

¡SanSe Recicla de Puerto Rico y la Escuela Montessori y Academia Internacional de las Islas Vírgenes ganan premios de la EPA!

¡Felicidades a los miembros de PRRP y a todos que participaron en SanSe Recicla que ganó el premio de calidad medioambiental de la EPA en la categoría de grupos, negocios, o agencias ambientales. SanSe Recicla fue creado para mejorar el reciclaje en la Festival de San Sebastian, el festival más grande de Puerto Rico. Con la ayuda de 200 voluntarios del Programa del Estuaria de la Bahía de San Juan y Sierra Club, SanSe Recicla organizó 10 estaciones de reciclaje en Viejo San Juan. En total, casi 70 toneladas de materiales reciclables, más de doble que el año pasado, fueron coleccionado y reciclado. También recubrieron 1500 galones de petróleo.

La EPA también ha anunciado la Escuela Montessori y la Academia Internacional de las Islas Vírgenes el ganador del premio de calidad medioambiental en la categoría de educación ambiental. Ha sido un líder en proteger el medio ambiente. Desde el 2008, la escuela ha instalado sistemas solares que han disminuido su factura de electricidad anual de $84,000 a $0. Ha establecido un programa de reciclaje y incorporado la enseñanza de energía alternativa y sostenible parte de su currículo. La escuela también trabaja con los internados del Programa de Prácticas para el Manejo de Orgánicos en USVI.

Aprenda más en la Página de Noticias de PRRP y la Página de Noticias de VIRP.

Internados del Programa de prácticas para el manejo de orgánicos en USVI construyen volteadores para hacer composta en escuelas locales

23 de mayo, 2013
9:30am - 5:00pm
Taller sobre la ciencia de conservación y paisajes sostenibles

30 de mayo, 2013
9:30am - 5:00pm
Mesa redonda de VIRP

9-11 de julio, 2013
9:30 am - 5:00 pm
Varios talleres de EFCN sobre el manejo de bienes, el financiamiento, y el manejo de energía de sistemas de agua

Los socios

Para más información sobre cómo ser un socio de eNews de EFC, contacte a Laura Cardoso.

Herramientas y publicaciones

La estrategia integral de desperdicios sólidos en Puerto Rico

El EFC está facilitando el Programa de prácticas para el manejo de orgánicos en las Islas Vírgenes de EEUU. Hay 17 internados que han recibido un entrenamiento sobre el manejo de orgánicos y métodos de hacer composta. Están haciendo programas de composta en escuelas y en otros sitios de sus comunidades en las islas Saint Croix, Saint John y Saint Thomas. Un grupo de 5 participantes ambiciosos se reunieron recientemente en el Camp Umoja en la Bahía Mandahl en Saint Thomas para construir 2 volteadores y se van a construir 2 más en las próximas semanas. Los internados utilizan los volteadores para sus proyectos de compostaje y intentan proveerlos al Centro de tecnología verde en el campus de Saint Thomas de UVI, la Escuela Montessori y la Academia Internacional, así como la Escuela Secundario Ivana Eudora Kean. Los participantes del programa trabajarán con sus sitios escogidos para desarrollar planes para el manejo sostenible de orgánicos, así como enseñar a estudiantes, educadores, y otros empleados sobre el compostaje. Trabajarán hasta el fin de mayo y la ceremonia de graduación tendrá lugar este verano. Aprende más en la página de Noticias de VIRP.

Nuevo Club de Sostenibilidad en el campus de Saint Thomas de UVI

Our goal is to spread sustainable practices through education and action.

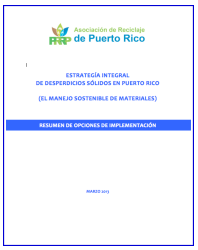

(el noviembre 2011)
(traducido el marzo, 2013)
Centro Financiero del Medio Ambiente
de la Universidad de Syracuse / PRRP

La estrategia integral de desperdicios sólidos de las Islas Vírgenes de los Estados Unidos (en inglés)

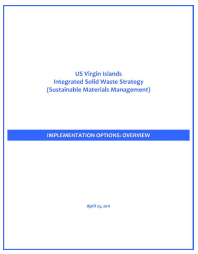

(el abril 2011)
Centro Financiero del Medio Ambiente
de la Universidad de Syracuse / VIRP

El manejo sostenible de materiales en Haití (en inglés)

(2012) SyracuseCoE
Center for Sustainable Community Solutions
at Syracuse University

Una internada del Programa de prácticas para el manejo de orgánicos de VIRP, Marsha Laurencin, ha organizada el nuevo Club de Sostenibilidad de UVI en el campus de Saint Thomas. Este club intenta fomentar la reducción de basura en el campus y en a comunidad por medio del compostaje limpio, reciclaje, y iniciativas educacionales. Las metas para esta organización universitaria son: encontrar maneras alternativas para manejar desperdicios (eg. el reciclaje), invitar a expertos de sostenibildad organizar y ofrecer talleres para fomentar actividades del manejo sostenible de desperdicios sólidos, y mantener y manejar los restos de comida orgánicos de la cafetería para hacer composta. Aprende más en su página de Facebook.

¡Anime a sus colegas unir a la Asociación de Reciclaje de Puerto Rico, de Vieques, y de las Islas Vírgenes de EEUU!

Para aumentar las listas de miembros y de los equipos de trabajo, ¡pedimos que todos los indivíduos de PRRP, VRP y de US VIRP animen a sus colegas, amigos y familiares involucrarse! Simplemente comparta los siguientes formularios. ¡Gracias!

PRRP: Haga clic aquí para renovar.

VIRP: Haga clic aquí para renovar.

VRP: Haga clic aquí para renovar.

Las reuniones, entrenamientos, y webinars

Reunión del Equipo de reciclaje de electrónicos de PRRP

El jueves 9 de mayo de 2013
1:30pm - 2:30 pm
Hugo Neu- VIG Tower (Suite PH1), 1225
Ave. Ponce de León, frente a la pda. 18 en Santurce.

El edificio tiene estacionamiento en la parte posterior.
Contacto: Mariedy Collazo a 787-765-5858 si necesitan direcciones.
Aprende más

Conferencia: Composta Casera

El martes, 14 de mayo, 2013 - 10:30 AM
UPR- Arecibo
Auditorio de Enfermería

Panorama del Análisis Nacional del TRI Inventario de Emisiones Tóxicas

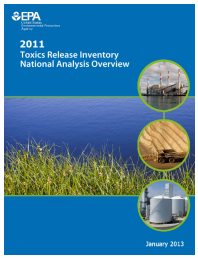

(ENERO 2013)
Agencia de Protección Ambiental de los Estados Unidos

Mejores prácticas para las marinas

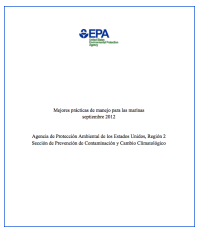

(SEPTIEMBRE 2012)
Agencia de Protección Ambiental de los Estados Unidos, Región 2
Sección de Prevención de Contaminación y Cambio Climatológico

Boletín del Complejo de Refugios Nacionales de Vida Silvestre del Caribe

Para más información, contacte a Prof. Angel Acosta Colón
787-815-000 Ext. 3680

Taller: La ciencia de conservación y paisaje sostenible

The Caribbean Landscape Conservation Cooperative
El jueves, 23 de mayo, 2013
10:00 am to 5:00 pm
UVI Albert A. Sheen Campus
St. Croix, U.S. Virgin Islands

Insríbase aquí. Aprende más.

Webinar sobre la recuperación termoformadora de PET en los Estados Unidos

National Recycling Coalition &
The Pennsylvania Recycling Markets Center
21 de mayo, 2013, 1:30PM a 2:45PM EST
Insríbase aquí

Presentador:Mike Schedler, el director técnico de National Association of PET Container Resources
Tópico: Resinas de plásticos termoformadoros de PET
Complexidad técnico: moderado

Mesa redonda de VIRP

El jueves, 30 de mayo, 2013
6:00 pm - 7:00 pm
Gifft Hill School
St. John, USVI

(abril 2013)
U.S. Fish and Wildlife Service

De acuerdocon la ley Federal y el Departamento de Agricultura de los EE.UU., esta institución está prohibido discriminar por motivos de raza, color, origen nacional, edad, discapacidad, religión, sexo y estado civil.

Para presentar una queja por discriminación, escriba a USDA, Director, Office of Civil Rights, 1400 Independence Avenue, SW Washington, DC20250-9410 o llame al(800) 795-3272(voz) o (202)720 hasta 6582(TDD).

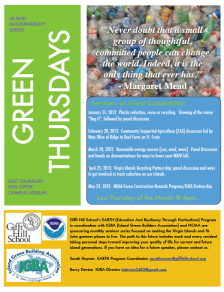

El programa EARTH (según sus siglas en ingles) de la escuela Gifft Hill en coordinación con IGBA (Island Green Building Association) y NOAA están organizando una serie mensual enfocada en convertir St. John en un lugar más verde. El camino para este futuro requiere que cada residente haga etapas personales hacia mejorar su calidad de vida para esta y futuras generaciones.

El jueves, 30 de mayo, ven y aprende sobre el VIRP y sea parte de esta conversación importante sobre cómo involucrarse en la reducción de basura en nuestras islas. Por favor, note el cambio de fecha para etsa actividad de abril a mayo. Si tenga cualquiera duda o idea, por favor contacte a Sarah Haynes, la coordinadora del programa EARTH, o Barry Devine, el director de IGBA.

EFCN
environmental finance center network

¡Reserve la fecha! Talleres sobre el manejo de bienes, el finaciamiento y el manejo de energía para sistemas de agua en Puerto Rico y las Islas Vírgenes

San Juan, PR

Manejo de bienes
El martes, el 10 de julio, 2013
9:30am - 5:00pm
Ubicación TBA

Financiamiento
El miércoles, el 11 de julio, 2013
9:30am - 5:00pm
Ubicación TBA

*Inscríbase aquí gratis

Saint Thomas, USVI

Manejo de energía y Financiamiento
El miércoles, el 11 de julio, 2013
9:30am - 5:00pm | Ubicación TBA

Saint Croix, USVI

Manejo de energía y Financiamiento
El martes y miércoles, 10 -11 de julio, 2013
9:30am - 5:00pm | Ubicación TBA

* Por favor, tome en cuenta de que estos talleres son gratis, pero que todos los costos de alimentos y de viaje son la responsabilidad de los participantes, incluso el costo de cualquieres pedidos de alimentos organizados por la Red.

Estos talleres son presentados por la Red de Centros Financieros del Medio Ambiente y organizados por el EFC de Syracuse. Para preguntas, contacte a Khris Dodon a kdodson@syracusecoe.org.

Talleres sobre el manejo de bienes y el financiamiento de sistemas de agua

Taller del manejo de bienes para sistemas de agua
San Juan, Puerto Rico
10 de julio, 2013 | 9:30 AM- 5:00 PM

Taller de el financiamiento para sistemas de agua
San Juan, Puerto Rico
11 de julio, 2013 | 9:30 AM- 5:00 PM

10 de julio | **Taller del manejo de bienes**

Este taller, presentado por la Red de Centros Financieros del Medio Ambiente (EFCN según sus siglas en inglés), y organizado por el EFC de Syracuse, proveerá un resumen de los cinco componentes principales del manejo de bienes para sistemas de agua y alcantarillado, incluyendo el mantenimiento preventivo. A todos los participantes se les proporcionará una copia electrónica del Manual para el Manejo de Bienes.

11 de julio | **Taller del financiamiento**

Este taller, presentado por la Red de Centros Financieros del Medio Ambiente (EFCN según sus siglas en inglés), y organizado por el EFC de Syracuse, es principalmente para los administradores de agua y alcantarillado que tienen entre 10,000 y 50,000 conexiones. Participantes de otros sistemas de agua y alcantarillado también pueden asistir si quieren tomar decisiones financieras y contribuir a la mentalidad de la junta directiva, gerentes del gobierno local y personal de finanzas. Los temas incluirán ajuste de tasas, planificación del capital, costos operativos, y préstamos y subvenciones disponibles. Este entrenamiento también incluirá un componente de datos financieros que es útil para cualquier sistema que tenga una subvención o préstamo con una entidad estatal o federal. La información ayudará a estos sistemas para saber qué tipo de información requieren estos financiadores y qué tipo de datos deben recolectar.

Por favor, noten que estos talleres son gratis, pero todos los costos de comida y de viaje son responsabilidad de los participantes, incluyendo el costo de cualquier pedido de comida para el grupo organizado por la Red.

Este taller estará disponible en inglés y español con un traductor simultáneo.

Matricúlese usando el formulario siguiente, o a través del sitio www.efcnetwork.org/upcoming.

Aprende más sobre la Red de Centros Financieros del Medio Ambiente

Forward email

SafeUnsubscribe

Trusted Email from Constant Contact FREE
Try it FREE today.

This email was sent to awesterdahl@syracusecoe.org by awesterdahl@syracusecoe.org | Update Profile/Email Address | Instant removal with SafeUnsubscribe™ | Privacy Policy.

The Environmental Finance Center | Syracuse Center of Excellence | 727 East Washington Street | Syracuse | NY | 13244

THIS IS A TEST EMAIL ONLY.
This email was sent by the author for the sole purpose of testing a draft message. If you believe you have